

Neuerungen zum Fahrplanwechsel –
Mehr Fahrten zwischen Braunschweig und Hannover

Fahrzeugtaufe in Papenburg
Der Mottozug rollte durch die Regionen

„Wir bringen Sie zügig hin!“

– Ticketkauf am Automaten

Adventsmärkte entlang der Strecken
Es weihnachtet wieder!

Online-Adventskalender –
mitmachen und gewinnen!

EINFACH. ZÜGIG.
INFORMIERT

AUSGABE 22 | NOVEMBER 2018



Einfach zügig reisen

WestfalenBahn
Ein abellio[®] Unternehmen

**KOLLEGEN
GESUCHT**

„Großraumlimousine
sucht Steuermann“

**Bewerben Sie sich als
Triebfahrzeugführer (m/w)!**

Wir bieten ein Kraftpaket auf Schienen mit erstklassiger Lauf-
ruhe bei einer Spitzengeschwindigkeit von 160 km/h und bis
zu 600 Sitzplätzen für abwechslungsreiche Fahrten durch Stadt
und Land.

Sie sind vorausschauend, couragiert, kontaktfreudig – idealer-
weise auch Frühaufsteher und Nachtschwärmer.

Dann nehmen Sie das „Steuer“ für Ihre berufliche Zukunft in die
Hand und informieren Sie sich unter www.westfalenbahn.de



Job und Karriere
Triebfahrzeugführer

WestfalenBahn
Ein abellio Unternehmen

Liebe Fahrgäste,

es ist wieder soweit: die kalte Jahreszeit steht vor der Tür, die Blätter werden
bunter, die Bäume kahler und die Tage kürzer – der Herbst bedient sich groß-
zügig der schönsten Farben. Und nach den schönen herbstlichen Tagen wird
demnächst der Advent eingeläutet: ein gutes Buch, gemütliche Spieleabende
mit der Familie oder mit Freunden, dazu Kerzenschein und eine heiße Tasse
Tee: die Wintermonate sind die Zeit, um es sich zu Hause oder bei zahlreichen
vorweihnachtlichen Angeboten richtig gutgehen zu lassen.

Passend zur Jahreszeit haben wir für Sie in dieser Ausgabe wieder attraktive
Ausflugstipps zusammengestellt. Angefangen von A wie Adventsmärkte
über G wie Glühwein-Stopp bis Z wie Zugfahrten mit der WestfalenBahn ist
für jeden etwas dabei. Und das Schöne daran: Alle vorgestellten Ausflugs-
tipps sind natürlich mit unseren Zügen bestens zu erreichen.

Starten Sie mit uns auf den beliebten Mottozügen „Mit uns können Sie
was erleben!“ durch. Auf den Mittellandlinien RE 60/70 finden wieder die
beliebten vorweihnachtlichen Fotoaktionen statt. Mit Hilfe unserer Green-
screen-Technik entwerfen wir Ihnen vor atemberaubender Winterkulisse Ihre
ganz persönliche Weihnachtskarte. Am 6. Dezember überrascht der Nikolaus
mit vielen Aufmerksamkeiten die Fahrgäste.

Auf der WestfalenBahn-Website können Sie täglich ein Türchen vom On-
line-Adventskalender öffnen und mit etwas Glück tolle Geschenke gewinnen.

Auch nach der besinnlichen Adventszeit rollt der Mottozug weiter: Anfang
des Jahres wird die Emslandlinie RE 15 zur „SchmökerBahn“. Fahrgäste kön-
nen sich an unseren mobilen „Bücherschränken“ mit Lesematerial versorgen
und während der Zugfahrt darin unbeschwert schmökern.

Damit Sie gut informiert ins neue Jahr starten, haben wir Ihnen die wichtigs-
ten Änderungen zum großen Fahrplanwechsel am 9. Dezember zusammen-
gestellt.

Wir wünschen Ihnen viel Freude beim Durchblättern unseres Kundenmaga-
zins, viel Spass beim Rätseln und viel Vergnügen beim entspannten Reisen in
unseren Zügen.

Bleiben Sie mobil!

B. Pauluschat

Ihre Birgit Pauluschat
Marketingleiterin WestfalenBahn GmbH



Alle Jahre wieder im Dezember Neuerungen zum Fahrplanwechsel

Am 9. Dezember 2018 ist großer Fahrplanwechsel bei allen Eisenbahnverkehrsunternehmen. Welche Strecken bei der WestfalenBahn von nennenswerten Änderungen betroffen sind, lesen Sie im Folgenden.

Mehr Fahrten für die Regionen Braunschweig und Hannover Von Dezember an halbstündlich von Braunschweig nach Hannover

Mit dem großen Fahrplanwechsel am 9. Dezember 2018 gibt es auf den RE Linien 60/70 zahlreiche Angebotsverbesserungen für die Fahrgäste.

Zwischen den 60 km voneinander entfernten Großstädten Braunschweig und Hannover gibt es die stärksten Pendlerbeziehungen im Großraum Braunschweig. Deshalb werden zum Fahrplanwechsel im Dezember Braunschweig und Hannover an Werktagen (Montag – Samstag) im Halbstundentakt verbunden.

Durch die Einführung eines halbstündigen Verkehrsangebotes können künftig noch deutlich mehr Autofahrer auf den Zugverkehr umsteigen. Bereits heute nutzen knapp 20.000 Fahrgäste werktäglich die Züge auf dieser Strecke. Der Anteil am Gesamtverkehrsaufkommen soll mit dem Halbstundentakt nochmals gesteigert werden. Auch die Mittelzentren Peine und Lehrte erhalten durch die Taktverdichtung ein weiter verbessertes Angebot im Nahverkehr.

Zur Verdichtung in der Hauptverkehrszeit verkehren bereits seit Betriebsaufnahme des sogenannten EMIL-Netzes montags bis freitags zusätzlich zum Stundentakt drei Fahrten morgens Richtung Hannover und nachmittags in Richtung Braunschweig. Ab Dezember 2018 wird nun montags bis samstags die Anzahl der Verstärkerfahrten nahezu auf einen 30-Minuten-Takt erweitert, wodurch sich das Angebot fast verdoppelt.

Informationen zum neuen Fahrplanangebot erhalten Sie unter www.westfalenbahn.de, telefonisch unter 0521 557777-55, im Service Center moBiel in Bielefeld oder den Auskunftssystemen der DB.

20 Jahre Verkehrsverbund Region Braunschweig



Seit 20 Jahren können Fahrgäste im Gebiet des Verkehrsverbundes Region Braunschweig mit einem Ticket die gesamte Region durchfahren. Die Verbundtickets gelten für alle Verkehrsmittel, also Bus, Straßenbahn oder Nahverkehrszug – ein einfaches System für die Fahrgäste. Möglich ist dies durch den Tarifverbund, dem 17 Verkehrsunternehmen und der Regionalverband Großraum Braunschweig als Aufgabenträger angehören. Rund 100 Mio. Fahrgäste jährlich sind ein Beleg für die Erfolgsgeschichte des Tarifverbundes.

Am 1. November 2018 gilt die Tarifsystematik, die sich in vier Preisstufen plus Stadttarif für Braunschweig, Goslar und Wolfsburg gliedert, seit 20 Jahren.

Im Dezember 2016 ging der Verbundtarif Region Braunschweig in den Verkehrsverbund Region Braunschweig über. Gleichzeitig gab es mit der Einrichtung der Geschäftsstelle ein deutliches Signal, dass der Verkehrsverbund künftig noch mehr als starke Gemeinschaft auftreten will. Diesem Zweck dient auch das einheitliche Verbundmarketing.

Jetzt feiert der Verkehrsverbund Geburtstag und beschenkt seine Fahrgäste.

Wer am 31. Oktober ein VRB-Tagesticket kauft, kann damit auch am 1. November – dem offiziellen Geburtstag – fahren: ein Tag geschenkt sozusagen. Die Regelung gilt für die ausgewählten Tarifzonen und die aufgeführte Anzahl der Personen auf dem Fahrschein.

Zudem wird das erfolgreiche Einsteiger-Abo erneut aufgelegt. Jeder Fahrgast, der im Zeitraum vom 1. November 2018 bis 31. Januar 2019 ein Abo mit einer Gesamtlaufzeit von zwölf Monaten abschließt, erhält einen Monat geschenkt. Ein Abschluss ist bereits im Oktober möglich.

Verbundtarif Region Braunschweig



Papenburg verewigt sich Zugtaufe bei der WestfalenBahn

Seit dem 10. September dürfen sich Papenburger über ihren „eigenen“ Zug freuen. Pünktlich um 11.30 Uhr wurde der moderne Flirt³-Elektrotriebzug der WestfalenBahn auf Gleis 1 der namengebenden Stadt getauft – traditionell mit frischem Emsquell-Wasser. Ulrich Nehe und Thomas Kopp enthüllten feierlich den aufgedruckten Namen nebst zugehörigem Stadtwappen. „Papenburg“ ist das 9. Tauffahrzeug auf dem Emslandnetz. Mit dem symbolischen Namen bekräftigt die WestfalenBahn den besonderen Bezug zur Stadt Papenburg. Als wichtiger wirtschaftlicher Knotenpunkt verkehren hier täglich viele Pendler und Freizeitreisende. Nach der Taufe durften Gäste den „Papenburg“ inklusive Führerstand besichtigen. Der gehobene Komfort mit extra großer Beinfreiheit und nahezu geräuschloser Fahrt kam besonders gut an. Innenausstattung und Einstieghilfen sind in allen 15 neuen Triebwagen der WestfalenBahn optimal barrierefrei.

WestfalenBahn-Gewinnspiele Wir gratulieren den Gewinnern

In der Frühlingsausgabe unseres Kundenmagazins konnten Sie neben unserem Kreuzworträtsel an zwei weiteren Gewinnspielen teilnehmen. Der Hauptgewinn des „Ihr-Weg-zum-Ticket“-Gewinnspiels (Mit Karte zahlen und gewinnen!) – ein Wochenende auf Borkum – ging an Jan Tim Rassow aus Peine.

Auch am Frühlingsgewinnspiel wurde fleißig teilgenommen. Über das Erlebnispaket für Hannover – zwei Eintrittskarten für das Feuerwerksfestival inklusive Übernachtung – konnte sich Farina Hagemann aus Bielefeld freuen.



Baumaßnahmen Schienenersatzverkehr mit Bussen

Aufgrund von Baumaßnahmen der DB Netz AG kommt es auf folgenden WestfalenBahn-Strecken zu Verspätungen und Zugausfällen.

Ein Schienenersatzverkehr mit Bussen (SEV) wird für die ausfallenden Züge eingerichtet. Detaillierte Informationen zu den einzelnen Baumaßnahmen erhalten Sie zeitnah unter www.westfalenbahn.de, den DB-Auskunftssystemen oder dem WestfalenBahn Info-telefon: 0521 557777-55.



Emsland-Netz RE 15

Aufgrund von Bauarbeiten der DB vom **29.10. – 7.11.2018** kommt es zu veränderten Fahrzeiten auf der Linie RE 15. Diese verkehrt ab Rheine 4 – 10 Min. später in Richtung Emden.

In der Gegenrichtung ist nur Zug 90309 mit einer Verspätung von 8 Min. ab Salzbergen betroffen.

Emsland-Netz RE 15

Vom **9.11. – 8.12.2018** finden durch die DB Netz AG umfangreiche Bauarbeiten auf der Strecke zwischen Meppen und Papenburg statt. Die Züge der Linie RE 15 können in diesem Zeitraum nicht verkehren. Es wird ein SEV mit Bussen eingesetzt.

Mittelland-Netz RE 60

Am **16. + 17.12.2018** finden Bauarbeiten auf dem Streckenabschnitt Osnabrück – Ibbenbüren statt. Der Zug 95786 zwischen Osnabrück und Rheine sowie der Zug 95791 zwischen Rheine und Osnabrück entfällt. Fahrgäste nutzen bitte die Züge der eurobahn.

Emsland-Netz RE 15

Vom **28.12.2018 – 20.01.2019** finden Gleis-Erneuerungsarbeiten zwischen Meppen und Lingen statt. Aufgrund dessen kann es zu Verspätungen von 5 – 7 Min. in Richtung Emden und Münster kommen.

Allgemeiner Hinweis: Der 31.10. (Reformationstag) ist in den Bundesländern Niedersachsen, Bremen, Hamburg und Schleswig-Holstein bereits im Jahr 2018 ein gesetzlicher Feiertag. Dieser ist in den Daten zum Jahresfahrplan 2018 noch nicht enthalten. Bitte beachten Sie folgende Änderungen: Die Linien RE 15, RE 60 und RE 70 verkehren auf den Streckenabschnitten in Niedersachsen nach der Feiertagsregelung (wie sonntags). Innerhalb von NRW auf den Strecken Münster – Rheine, Rheine – Minden sowie Bielefeld – Minden verkehren die Züge allerdings nach der Feiertagsregelung Nordrhein-Westfalen (wie Mo-Fr).



Zug-Fahr-Simulator-Training bei der WestfalenBahn

Simulatoren tragen zur Sicherheit bei und gewährleisten ein hohes Qualitätsniveau

An mancher Stelle kann regelmäßiges Training sehr wichtig sein. So auch für unsere Lokführer, die heutzutage Triebfahrzeugführer heißen und tagtäglich tausende von Fahrgästen sicher zu den unterschiedlichsten Zielen fahren. Damit Triebfahrzeugführer für jede Situation gerüstet sind, wird am Zugsimulator trainiert. Im Frühjahr dieses Jahres war es wieder soweit – der mobile Fahrsimulator wurde am Verwaltungsstandort in Bielefeld aufgebaut und für die Fort- und Weiterbildung der Triebfahrzeugführer genutzt. Zügig anfahren, beim Bremsen Energie ins Netz zurückspeisen, den Zug an den richtigen Stellen rollen lassen; starke Gewitter, plötzlicher Schneefall, technische Störungen – all das und viel mehr wird in Simulatoren-Kabinen realitätsgetreu nachgestellt. Die Triebfahrzeugführer der WestfalenBahn trainieren dort regelmäßig, um ihre Qualifikationen ständig zu testen und kontinuierlich weiterzuentwickeln.

Wir sprachen mit Ausbilder Claus Dieter Heinrich in Bielefeld darüber, wie wichtig die Fahrsimulation für die Lokführer ist.

Herr Heinrich, vorab eine Frage zum Beruf des Eisenbahners. Wie wird man eigentlich Lokführer? Das ist ganz einfach. Entweder über den klassischen Ausbildungsweg zum Eisenbahner im Betriebsdienst oder eine Qualifizierung im zweiten Bildungsweg. Gemeinsam mit unserem Bildungsträger werden die Anwärter 9 Monate lang intensiv und professionell geschult und sind nach erfolgreichem Abschluss auf bestimmten Baureihen unterwegs.

Warum genau übt man im Simulator? Um seltene Situationen wie z.B. Störfall- und Stresssituationen zu trainieren. Des Weiteren soll es Handlungssicherheit für den Ernstfall vermitteln, denn Lokführer müssen diese Szenarien schnell einschätzen und entsprechend handeln können. Wir können jede Menge simulieren, z.B. Gefahrenstellen, umgekippte Bäume auf dem Gleis, technische Störungen, Oberleitungsschäden, rutschige Schienen, Gegengleisfahrten oder Unwetter.

Wie oft trainieren Triebfahrzeugführer am Simulator? Mindestens alle zwei Jahre wird trainiert. Insgesamt zwei Stunden fahren die Triebfahrzeugführer dann mit dem Zugsimulator. Teilnehmer der Qualifizierung nehmen regelmäßig an der Ausbildung am Simulator teil. Der Großteil der Ausbildung findet natürlich am/auf dem Triebfahrzeug entlang der Strecken statt.

Wie reagieren die Lokführer auf die „Prüfungssituation“? Überwiegend positiv, es kann aber vorkommen, dass auch erfahrene Lokführer nervös werden und Fehler machen, denn die „Prüflinge“ werden von unseren Ausbildern mit Argusaugen überwacht und solche Situationen können durchaus Stress verursachen. Außerdem üben wir hier Szenarien, welche vom Regelbetrieb abweichen.

Die WestfalenBahn nimmt weiterhin Bewerbungen für die Qualifizierung zum Triebfahrzeugführer sowie von bereits ausgebildeten Lokführern entgegen. Bei Fragen rund ums Arbeiten bei der WestfalenBahn steht Ihnen Frau Töws zur Verfügung: 0521 557777-87, per E-Mail: bewerbung@westfalenbahn.de. Stellangebote finden Sie im Jobportal der WestfalenBahn unter www.westfalenbahn.de.

**Übung für den Ernstfall
WestfalenBahn simuliert Kollision
mit PKW am Bahnübergang**



Auf der Bahnlinie RE60/70 zwischen Herford und Kirchlengern ist kurz nach 1.00 Uhr ein Zug mit einem PKW kollidiert. Der Zugführer leitete eine Schnellbremsung ein, konnte den Zusammenstoß aber nicht gänzlich verhindern. Einige Verletzte mussten von den Einsatzkräften des Deutschen Roten Kreuzes und der Feuerwehr befreit werden.

Bei diesem Szenario handelte es sich glücklicherweise nur um eine Übung. Angenommen wurde die Kollision eines „WestfalenBahn“- Personenzuges mit einem PKW.

Diese großangelegte Notfallübung wurde zusammen mit Einsatzkräften des Deutschen Roten Kreuzes, der Berufsfeuerwehr Kirchlengern und Notfallmanagern der DB Netz AG zwischen Herford und Kirchlengern durchgeführt.

Nachdem gegen 1.00 Uhr der Notfallmanager der WestfalenBahn die fingierte Unfallmeldung erhielt, lief alles nach Regelwerk ab. Es erfolgte die sofortige Streckensperrung, örtliche Rettungskräfte, Notfallmanager und Bundespolizei wurden alarmiert. Kurz danach rückte die Berufsfeuerwehr Kirchlengern mit ihren Einsatzfahrzeugen an. Das Rote Kreuz kam mit Rettungskräften und mehreren Rettungsfahrzeugen zum Unfallort. Nach der Bahnerdung machten sich die Rettungskräfte an die Bergung der „verletzten“ Zuginsassen, die von mehr als 40 Statisten und Schauspielern realitätsnah dargestellt wurden. Manche wurden aufwendig geschminkt, um mögliche Verletzungen zu simulieren.

Das Besondere an dieser Übung: Für viele Einsatzkräfte und Ersthelfer war es der erste eisenbahnverkehrsbezogene Großeinsatz dieser Art. Zudem war nur ein kleiner Personenkreis an Einsatzkräften, die zur Notfallstelle gerufen wurden, vorab über die Großübung in Kenntnis gesetzt.

Die Notfallübung mit rund 80 beteiligten Personen verlangte von allen Einsatzkräften größte Konzentration und körperliche Höchstleistung. Knapp eine Stunde nach Einsatzbeginn war das letzte Unfallopfer befreit.

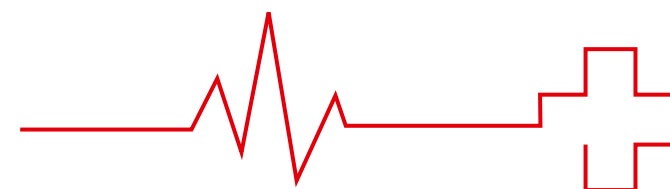

Warum werden Notfallübungen durchgeführt?

Die Übung soll Schwachstellen aufdecken und den Ablauf von Notfalleinsätzen noch professioneller und strukturierter machen. Weiterhin soll das Funktionieren der Meldekette und des Alarmierungsverfahrens getestet werden.

Das Fazit der Verantwortlichen war sehr positiv. „Die Übung gelang durchaus zur vollsten Zufriedenheit“, so Sven Jamelle, Eisenbahnbetriebsleiter bei der WestfalenBahn. Besonderer Dank galt den Vertretern der Deutschen Bahn für deren Bereitschaft, die realistische Übung zu ermöglichen, sowie allen beteiligten Rettungskräften.

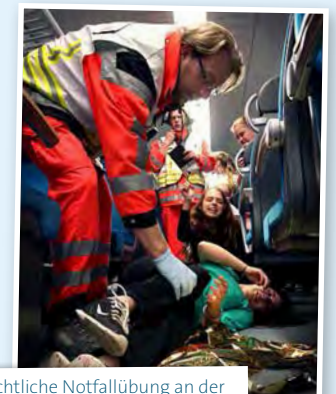

Nächtliche Notfallübung an der Bahnlinie Herford/Kirchlengern:

Simuliert wurde eine Kollision mit einem Zug und einem PKW.





Gratis-Eis für alle!

Mottozeit mit der WestfalenBahn

Wer bei „Sommer im Zug“ an Schwitzen und Langeweile denkt, der war nicht mit der WestfalenBahn unterwegs. Auch bei hochsommerlichen Temperaturen ist es in unseren Zügen angenehm. Besonders, wenn gratis Eis verteilt wird! Darüber

durften sich unsere Fahrgäste während einiger Fahrten im Mottozug freuen. Abwechslungsreiche Aktionen sorgten für viel Spaß und Begeisterung. Auf dem Weg zu den schönsten Reisezielen gab es unterhaltsame Gewinnspiele, Mitmachaktionen und Tipps rund um den Sommer. Wer nicht das Glück hatte, als Freizeitreisender unterwegs zu sein, freute sich umso mehr über die erfrischenden Abwechslungen. Denn natürlich bekamen auch Pendler Gratis-Eis. Das Motto „Mit uns können Sie was erleben“ war wieder ein voller Erfolg.



Die schönsten Ausflugsziele sowie Eventempfehlungen entlang unserer Strecken finden Sie in unserem Freizeitführer „Zwischenstopp“. Übrigens nicht nur für den Sommer, sondern für das ganze Jahr. Wir geben Ihnen Empfehlungen und fahren Sie hin. Kommen Sie im Mottozug bei guter Unterhaltung noch kurzweiliger ans Ziel! Mit dem richtigen Ticket für jede Konstellation reisen Sie gut beraten, stressfrei und günstig – ob allein, mit Familie oder Freunden. Das Niedersachsenticket gilt z.B. für bis zu fünf Personen.



Quiz Bahn



Unser Fahrgastliebling der ersten Stunde ist und bleibt die Quiz-Bahn. Mit Witz und Charme forderte der Quizmaster die Gäste zum Rätseln auf. Dabei ging es natürlich auch hier um Sommer, Freizeit und Erlebnisse. An vier Terminen konnten motivierte Fahrgäste ihr Wissen testen. Neben der herrlichen Unterhaltung gab es sogar auch noch großartige Gewinne für die richtigen Antworten, darunter Longboards, Kubb, Gutscheine fürs Varieté und verschiedene Freizeit- und Sommerangebote.

Für nächstes Jahr lassen wir uns wieder etwas einfallen – versprochen! Steigen Sie ein und werden Sie Teil einer tollen Zugfahrt. Informationen gibt es unter www.westfalenbahn.de



DIE PERFEKTE ZUGREISE

Wir bringen Sie zügig hin!

Machen Sie Ihr perfektes Ticket zum Gewinnlos! Bis zum 2. Januar sind Tickets aus unseren Automaten gleichzeitig Lose. In den nächsten Wochen verteilen unsere sympathischen Promotoren hierzu fleißig Flyer und Gewinnspielkarten. Neben allen Informationen zu den verbesserten Automaten können sich unsere Fahrgäste über die zugehörigen kleinen Aufmerksamkeiten freuen.

Eine Zugreise beginnt in der Regel mit dem Kauf der passenden Fahrkarte. An den Fahrkartenautomaten der WestfalenBahn erhalten Sie das gesamte Fahrscheinsortiment für den Nahverkehr. Über den Startbildschirm erhalten Sie passende Angebote für Ihre individuelle Reisekonstellation. Durch verbesserte Software sind die Automaten noch benutzerfreundlicher und ohne Probleme intuitiv bedienbar. Ob Städtetrip, Shoppingtour, Konzert oder Familienausflug – wir bringen Sie bequem hin!

Schnell und bequem bargeldlos zahlen – Verfügt Ihre Geldkarte über einen Zahlchip, brauchen Sie sie nur noch auf den Leser halten und die Zahlung erfolgt sofort. Akzeptiert werden alle gängigen Girocards, Kreditkarten und V-Pay.

Mitmachen und gewinnen! Ziehen Sie Ihr Ticket am WestfalenBahn-Automaten! Sammeln oder fotografieren Sie mindestens vier Tickets. Diese senden Sie postalisch oder per Mail mit dem Stichwort „Ticket-Automat“ an die WestfalenBahn. Unter allen Einsendern verlosen wir tolle Gewinne.

Unsere Aktion läuft noch bis zum 2. Januar 2019.

Nähere Informationen und Teilnahmebedingungen unter www.westfalenbahn.de.

TICKET ZIEHEN, EINSTEIGEN, FAHRT GENIESSEN!
Die optimale Fahrkarte für jeden Anlass gibt's am Fahrkartenautomaten der WestfalenBahn.

Familienausflug



Städtetrip

Konzert

Freizeittipps für die kalte Jahreszeit

Wir bringen Sie bequem in die Region

Der beste Umgang mit dem Winter ist, ihn einfach zu genießen. Verstecken Sie sich nicht zuhause vor Schneematsch und Kälte – fahren Sie lieber mit uns zu tollen Ausflugszielen in der verzauberten Jahreszeit!



Winterliche Heimeligkeit für die ganze Familie: Ein Adventsfest mit Herz, Atmosphäre und ganz persönlicher Note erwartet Sie in Salzbergen. Am ersten Dezemberwochenende verzaubern zahlreiche handgestaltete Kerzengläser den Platz um die erleuchtete St. Cyriakus-Kirche. Dort singt stündlich der Weihnachtschor. Auf dem Vorplatz findet ein idyllischer Weihnachtsmarkt mit großen Krippenfiguren und Wunschbaum statt. Höhepunkt des vielfältigen Begleitprogramms sind Feuershows am Samstagabend. **Öffnungszeiten:** 1.12. von 18:00 – 22:00 Uhr; 2.12. von 11:00 – 18:00 Uhr, **Anreise: RE 15 bis Bahnhof Salzbergen.**

Eine Stunde Abenteuer pur erleben Sie im **EscapeRoom Osnabrück**. Im Team werden mit Kreativität und Logik Rätsel gelöst. Drei verschiedene Szenarien laden ein, dem Alltag zu entfliehen. Entkommen Sie einem Piratenverlies oder spüren die gut versteckte Erbschaft der reichen Tante auf! Richtig gruselig wird es, wenn Sie Ihrem zwielichtigen Nachbarn in dessen Keller auf die Schliche kommen. Dabei sorgt der Zeitdruck für Adrenalin. Mehr unter: www.room-fox.de. Weitere EscapeRooms entlang unserer Strecken sind in Rheine, Münster, Bielefeld, Hannover und Braunschweig. Infos zu allen Spielorten: Escape-RoomGames.de. **Anreise: RE 60, ab Bahnhof Osnabrück 10 min. Fußweg.**



Zur besten Eissporthalle Deutschlands gewählt, weiß die **Eislaufhalle Herford** „Im kleinen Felde“ zu begeistern. Der perfekte Ort, um mit Freunden und Verwandten aktiv Zeit zu verbringen. Anfänger werden schnell in Kursen fit gemacht. Das hervorragende Angebot im urigen Alpenhüttencharme beinhaltet Eventkino, Konzerte und Themenveranstaltungen. Regelmäßig gibt es Disco und Eisstockschießen. **Anreise: RE 70, ab Bahnhof Herford 15 min. Fußweg.**

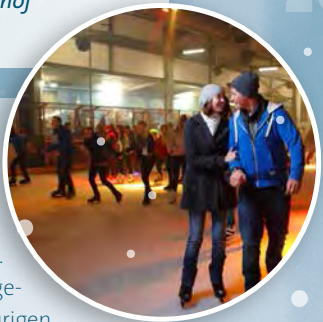

Lichter-
zauber

Winter-
zeit

Advent



Für Ihren Weihnachtsmarktbesuch möchten wir Ihnen die Märkte in der Region ans Herz legen. Denn hier haben Sie ein vielfältiges Angebot, das Sie mit Ihrer Familie oder Freunden perfekt für einen Tag oder ein Wochenende nutzen können. Auf den folgenden Seiten stellen wir Ihnen beliebte Weihnachtsmärkte vor.



Tickettipp
9-Uhr-Tagesticket
für 1 bis 5
Personen

Bad Oeynhausen Mehr als Plätzchen & Glühwein

Die tolle Open-Air-Eislaufbahn ist wieder ein absolutes Highlight auf dem leuchtenden Weihnachtsmarkt. Eingehüllt in weihnachtliche Posaenenklänge zeigt sich der Advent hier von seiner romantischsten Seite. Plätzchenduft umhüllt die traditionellen Stände von Deko bis Glühwein. Ein abwechslungsreiches Unterhaltungsprogramm mit vielen Künstlern überzeugt Jung und Alt.



Anreise mit der Westfalen-Bahn aus Richtung Rheine, Bielefeld oder Minden mit den Zügen RE 60/70.

**26. November bis
30. Dezember**



Mit dem „9-Uhr-Tagesticket 5 Personen“ können bis zu fünf Fahrgäste ab 9.00 Uhr einen ganzen Tag lang fahren. Das Ticket gilt montags bis freitags ab 9.00 Uhr. Samstags, sonntags oder an gesetzlichen Feiertagen ist das Ticket ganztags ohne zeitliche Einschränkung gültig.



Tickettipp
9-Uhr-Tagesticket
für 1 bis 5
Personen

Bielefeld Stimmungsvoll im Lichterglanz

Modern und trotzdem traditionell geht es auf dem Bielefelder Weihnachtsmarkt zu. Wer Weihnachten sucht, findet es hier im Lichterglanz. Viele Stände bieten duftende Leckereien und Kunsthandwerk quer durch die geschmückte Innenstadt an. Das Haus vom Nikolaus am Altstädter Kirchplatz ist besonders beliebt.



Anreise mit der Westfalen-Bahn aus Richtung Minden, Osnabrück oder Herford mit den Zügen RE 60/70.

**26. November bis
30. Dezember**

(außer 24. bis 26. Dez.)



Osnabrück Weihnachtszauber für alle Sinne

Die Stadt des Westfälischen Friedens setzt ihre mittelalterliche Innenstadt gekonnt in Szene. Traditionelle Anziehungspunkte wie das 100-jährige Karussell treffen auf zeitgemäße Küche und leckere Naschereien. An den Ständen kann nach Spielzeug, Kerzen und vielem mehr gestöbert werden.



Anreise mit der Westfalen-Bahn aus Richtung Rheine oder Minden mit den Zügen RE 60/70.

**26. November bis
22. Dezember**



Erstmalig in diesem Jahr: **Winterdorf im historischen Schlossinnenhof**
An allen vier Adventswochenenden, von Freitag bis Sonntag, verwandelt sich der Innenhof in eine romantische Winterkulisse. Laternenumzüge, der Besuch des Nikolauses oder das Aufspielen der schlosseigenen Hofkapelle stimmen auf Weihnachten ein. Hochwertige Gastronomieangebote und buntes Ausstellertreiben schaffen vorweihnachtliche Freude.

Coupon

Gegen Vorlage dieses Coupons erhalten Sie in der Tourist Information Osnabrück, Osnabrücker Land, Bierstr. 22 – 23, eine „Himmlische“-Praline von Leysieffer und 10% Rabatt auf die Artikel in der Tourist Information, außer auf Tickets, Bücher und Gutscheine.

Geöffnet: Mo. – Fr. 9:30 bis 18:00 Uhr,
Sa. 10:00 bis 18:00 Uhr





Tickettipp
Niedersachsen-
Ticket

Braunschweig

Historische Kulisse

Rund um Dom St. Blasii und Burg Dankwarderode taucht dieser traditionsreiche Weihnachtsmarkt die Innenstadt in stimmungsvolles Licht. Liebevoll gestaltete Stände laden zum Schlender und Stöbern ein. Mit weihnachtlichen Genüssen, hochwertiger Handwerkskunst, festlichen Musikdarbietungen und kostenlosem Kinderprogramm kommt die richtige Festtagsstimmung auf.



Anreise mit der WestfalenBahn aus Richtung Hannover mit den Zügen RE 60/70. Weiter mit der Linie 1 oder 2 zum Rathaus.

28. November bis

29. Dezember

(außer 24. und 25. Dez.)

Tipps

Festliche Klänge und stimmungsvolle Innenstadt: Die Braunschweiger Weihnachtskulturwoche sorgt vom 8. bis zum 23. Dezember für musikalische Adventsstimmung – mit Weihnachtsoratorien, Orgelkonzerten und dem Quempas-Singen mit Kindern. Weitere Infos unter www.braunschweig.de/weihnachtsmarkt



Hannover

Markt der Vielfalt

So viele Facetten bietet ein Weihnachtsmarkt selten. An märchenhaften Ständen können Sie beispielsweise Kunsthandwerkern bei der Arbeit zusehen – oder finnische Kulinariik im echten Lappenzelt probieren und Met im mittelalterlichen Dorf trinken. Natürlich gibt es auch traditionellen Glühwein, weihnachtliche Produkte und alles, was man auf einem Weihnachtsmarkt erwartet.



Anreise mit der WestfalenBahn aus Richtung Osnabrück, Minden oder Braunschweig mit den Zügen RE 60/70.

28. November bis

22. Dezember

Bei Fahrten in Niedersachsen bietet sich für ein bis fünf Personen das Niedersachsen-Ticket an. Gültig ist es Mo. – Fr. ab 9.00 Uhr bis 3.00 Uhr des Folgetages sowie an Wochenenden und Feiertagen ganztägig für beliebig viele Fahrten durch Niedersachsen, Bremen und im Hamburger Verkehrsverbund (Tarifringe A und B).



Minden

Riesentanne & Lichterzauber

Karussells drehen sich zwischen Essens- und Kunsthandwerkerständen. Ein abwechslungsreiches Unterhaltungsprogramm mit Musik und Shows sorgt für weihnachtliche Stimmung. Im Zentrum der erleuchteten Innenstadt öffnet die begehrte Tanne wie üblich ihre Äste für interessierte Besucher. Über 50 kunsthandwerkliche Stände laden zum Stöbern und Kaufen ein.



Anreise mit der WestfalenBahn aus Richtung Rheine oder Hannover mit den Zügen RE 60/70.

27. November bis

30. Dezember

(außer am 25. Dez.)

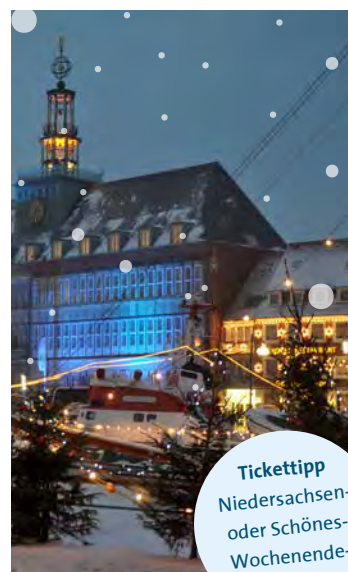

Tickettipp
Niedersachsen-
oder Schönes-
Wochenende-
Ticket

Engelkemarkt in Emden

Lichterflut am Meer

Der Engelkemarkt besticht durch seine außergewöhnliche Lage am Meer. Die malerische Kulisse mit Rathaus am alten Binnenhafen erfährt mit den beleuchteten Schiffen einen Höhepunkt. Durch romantische Gassen am Hafen zieht ein weihnachtlicher Duft. An den Ständen gibt es neben Köstlichkeiten so manchen Weihnachtartikel. Das besondere Highlight: Die festlich beleuchteten Museumsschiffe und Traditionsegler dürfen besichtigt werden. Über den täglichen Besuch des Weihnachtsmanns freuen sich alle Kinder.



Anreise mit der WestfalenBahn aus Richtung Münster und Rheine mit dem RE 15.

26. November bis

31. Dezember

(außer 24. bis 26. Dez.)



Lingen

Wintermärchen im Advent

Liebevoll geschmückte Holzhäuschen umstehen die größte Schlittschuhbahn des Emslands. Wer sich nicht beim Eislaufen oder Stockschießen amüsiert, kann seine Freude beim Bummeln und Shoppen finden. Viele Verkaufsstände von Deko bis Zimtwauffeln wecken die Vorfreude auf das schönste Fest des Jahres. Lokale Musiker sorgen für eine besonders weihnachtliche Atmosphäre.



Anreise mit der WestfalenBahn aus Richtung Emden oder Münster und Rheine mit dem RE 15.

26. November bis

23. Dezember

Das Schönes-Wochenende-Ticket gilt für ein bis fünf Personen oder Eltern bzw. Großeltern mit beliebig vielen eigenen Kindern oder Enkelkindern (bis einschließlich 14 Jahre) einen Tag lang für Fahrten kreuz und quer durch Deutschland. Gültig ist es Samstag oder Sonntag ab 0.00 Uhr bis 3.00 Uhr des Folgetages.



Tickettipp
Niedersachsen-
Ticket

Münster

Fünf in einem

Gleich fünf Weihnachtsmärkte können in der Innenstadt erkundet werden. Jeder davon hat eine eigene stimmungsvolle Atmosphäre. Viele Kirchen, das Rathaus des Westfälischen Friedens und prachtvolle Giebelhäuser umrahmen die Märkte. Verträumte Deko und unzählige Lichter sorgen für die passende Adventsstimmung. Mehr Infos: www.tourismus.muenster.de



Anreise mit der WestfalenBahn aus Richtung Emden und Rheine mit dem RE 15.

26. November bis

23. Dezember

Ihr Rezept könnte demnächst im großen **WestfalenBahn-Kochbuch** stehen!

Türchen für Türchen



Der Online-Adventskalender der WestfalenBahn

Die Adventszeit ist eine ganz besondere Zeit im Jahr. Weihnachtsmarktbesuche, der Duft nach gebrannten Mandeln, warmer Kerzenschein und die Freude auf das Weihnachtsfest mit der Familie oder Freunden prägen die Vorweihnachtszeit.

Auch in diesem Jahr möchte die WestfalenBahn Sie mit vielen Überraschungen durch den Advent begleiten. Tag für Tag können Sie bequem aus dem Zug (WLAN in den Zügen macht's möglich) oder von zu Hause aus schauen, was wir für Sie hinter den einzelnen Türchen versteckt haben. Hinter jedem steckt die Chance auf ein – mal größeres, mal kleineres – Adventsgeschenk. Die Namen der Gewinner werden täglich veröffentlicht! Zum Online-Adventskalender gelangen Sie unter www.westfalenbahn.de. Wir wünschen viel Glück!

Vorweihnachtliche Veranstaltungen

„Mit uns können Sie was erleben“

Mit der WestfalenBahn kommen Sie nicht nur zügig und bequem zum Ziel, sondern erleben schon die Fahrt als unterhaltsames Ereignis. Unsere Mottozüge „Mit uns können Sie was erleben“ sind in der Vorweihnachtszeit wieder unterwegs.

Fahrgäste, die am 6. Dezember in den Zügen der WestfalenBahn unterwegs sind, können sich über eine kleine Überraschung freuen. Der Nikolaus ist gemeinsam mit seinem Helfer an Bord und sorgt für jede Menge Aufmerksamkeit und fröhliche Gesichter bei Groß und Klein.

Auch unsere Fotoaktionen auf den Zügen begleiten Sie wieder durch die Adventszeit. Lassen Sie sich mit Hilfe unserer Greenscreen-Technik in atemberaubende Winterlandschaften hineinzubern oder posieren Sie als Weihnachtsengel auf dem Weihnachtsmann-Schlitten und überraschen Sie Ihre Liebsten mit der passenden Weihnachtskarte! Termine finden Sie rechtzeitig unter www.westfalenbahn.de.



Auch in diesem Jahr: Der Nikolaus überrascht die Fahrgäste



Lieblingsrezepte

Rinderroulade mit Rotkohl und Kartoffelklößchen



Zutaten für 4 Portionen

- 4 Rinderrouladen à 150 g
- 4 TL mittelscharfer Senf
- Salz & frisch gemahlener weißer Pfeffer
- 4 Scheiben Frühstücksspeck (Bacon)
- 1 Mettendchen (Knackwurst)
- 2 Gewürzgurken
- 2 Zwiebeln
- 2 EL Butterschmalz
- Rinderfond, Apfelschale, Brotkruste

Zubereitung

1. Die Rouladen abspülen und mit Küchenkrepp trocken tupfen.
2. Das Fleisch von einer Seite mit Senf bestreichen, mit Salz/Pfeffer würzen. Jeweils 1 Speckscheibe und 2 Stückchen von der Knackwurst auf jede Roulade legen. Gewürzgurken längs vierteln und jeweils 2 Gurkenstreifen quer auf das untere Ende der Rouladen legen. Zwiebeln putzen, grob würfeln und zu den Gurkenstreifen auf die Rouladen legen. Diese von unten fest aufrollen.
3. Die Rouladen mit Rouladennadeln oder Holzspießchen feststecken.
4. Das Butterschmalz in einem Schmortopf erhitzen. Die Rouladen dazugeben und rundherum bei großer Hitze kräftig braun anbraten. Zwischendurch die restlichen Zwiebeln dazugeben und mit anschmoren.
5. Mit Wasser oder Rinderfond aufgießen. Die Apfelschale und die Brotkruste dazugeben – diese Zu-

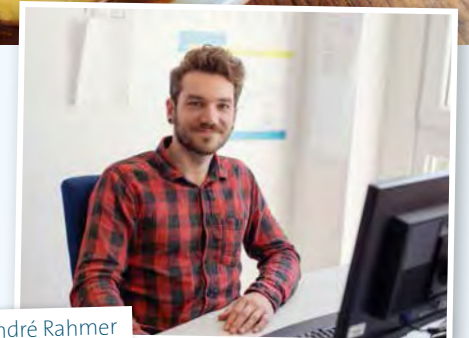

André Rahmer

„Mir macht es besonders Spaß, gestalterische Vorgaben kreativ umzusetzen. Dabei kommt es nicht selten vor, dass man sich in Aufgaben so vertieft, dass die Mittagspausen oder gesundes Essen auf der Strecke bleiben. Als Ausgleich zur täglichen Büroarbeit versuche ich zusammen mit Freunden unterschiedlichste Gerichte zu kochen. Heute möchte ich einen Klassiker, ein der Jahreszeit angemessenes Gericht vorstellen.“

taten machen die Soße sämig und geben den besonderen Geschmack. Alles im geschlossenen Topf ca. 1,5 Stunden bei kleiner Hitze schmoren. Die Rouladen ab und an wenden.

6. Die Rouladen aus dem Topf nehmen. Die Soße durch ein Sieb gießen (Brot und Apfelschale werden somit entfernt). Die Soße mit Salz/Pfeffer abschmecken. Dazu passen ausgezeichnet Rotkohl und Kartoffelklöße.

Guten Appetit!

Kuchen, Torten, Eintöpfe, Sonntagsbraten – Senden Sie uns Ihr Rezept an info@westfalenbahn.de und finden Sie es in einer der nächsten Ausgaben wieder!

Liebe Kinder,

damit ihr Euch während der Bahnfahrt etwas die Zeit vertreiben könnt, findet ihr hier wieder unser Ausmal- und Suchbild und auch einen neuen Irrgarten.

Schickt uns von dieser Seite – wenn ihr sie ausgefüllt habt – ein Foto per E-Mail an info@westfalenbahn.de. Mit etwas Glück erhaltet ihr eine Überraschung! Viel Spaß beim Malen und Suchen wünscht Euch Eure WestfalenBahn!

An die Stifte, fertig, los!



Im Irrgarten

Kannst Du dem Schneemann helfen, seinen Hut wiederzufinden? Welchen Weg muss er durch den Irrgarten laufen?

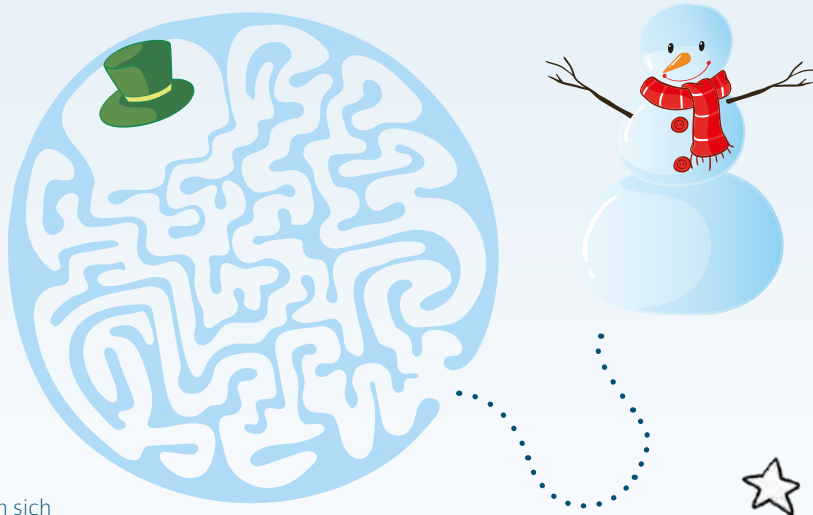

Suchbild

Ins rechte Bild haben sich zehn Fehler eingeschlichen. Wo haben sich diese versteckt?



Rätseln und gewinnen Das WestfalenBahn Gewinnspiel

Rätselnd unterwegs Zeitvertreib entlang der Strecke

Mandelduft und Glühwein, Kerzenschein und warme Socken – die Adventszeit wird eingeläutet! Die gemütliche Zeit auf dem Sofa lockt, aber auch die schönsten Weihnachtsmärkte wollen besucht werden.

Mit der WestfalenBahn gelangen Sie entspannt und zügig durch die Region! Genießen Sie die vorweihnachtliche Stimmung, gönnen Sie sich eine Auszeit. Zum Beispiel bei einem Besuch im GOPVarieté-Theater?

Dieses Mal zu gewinnen:

- 1. Preis** GOP-Gutschein für 2 Personen
- 2. Preis** Gesellschaftsspiel „Zug um Zug“
- 3. Preis** Reisegutschein der WestfalenBahn

Die Teilnahme kann per E-Mail an gewinnspiel@westfalenbahn.de oder auf dem Postweg erfolgen: WestfalenBahn GmbH, Zimmerstraße 8, 33602 Bielefeld. Nennen Sie uns das Lösungswort bzw. senden Sie uns dieses auf einer Postkarte zu.

Einsendeschluss: 31. Januar 2019

Das Lösungswort lautet:

Der Gewinner des Kreuzworträtsels der letzten Ausgabe ist Gerd Brandt aus Braunschweig. Er durfte sich über einen hochwertigen Tagesrucksack freuen.

Teilnahme ab 18 Jahren. Es entscheidet das Los. Eine Barauszahlung ist nicht möglich. Der Rechtsweg ist ausgeschlossen. Die WestfalenBahn (WFB) behält sich das Recht vor, das Gewinnspiel zu jedem Zeitpunkt ohne Vorankündigung zu beenden, wenn aus technischen oder rechtlichen Gründen eine ordnungsgemäße Durchführung nicht gewährleistet werden kann. Mitarbeiterinnen und Mitarbeiter der WFB sowie ihre Angehörigen sind von der Teilnahme ausgeschlossen. Die Gewinner werden schriftlich benachrichtigt. Im Fall des Gewinns akzeptiert der Teilnehmer, dass sein Vorname, Nachname und Wohnort von der WFB in den Medien veröffentlicht werden. Die Teilnahme am Gewinnspiel ist freiwillig und kann jederzeit widerrufen werden.

Alb., quälendes Nachtgespenst	Dienststelle; Behörde	Hochruf	Heilpflanze, Wohlverleih	tiefes Bedauern	abwegige, absurde Idee	ugs.: heftig, sehr stark
→	→	→	ein Nutztier	→	→	→
wach, frisch	→	5	→	→	→	mit Säure, Lauge behandeln
Gerichtshof	→	→	→	→	→	→
Sohn Abrahams im A. T.	Wintersportgerät	→	Ringel-, Saugwurm	→	→	6
→	→	→	→	Klemmbefestigung	→	Anhänglichkeit, Loyalität
biblischer Prophet	Geschichtswerk	→	ungar. Komponist (Franz)	→	→	→
→	3	→	→	durch, mit (lateinisch)	→	→
Diskussionsplattform	→	→	Bundesstaat der USA	→	→	9
→	→	→	→	westafrik. Binnenstaat	→	sittliche Gesinnung
das Schwäbische Meer	→	→	→	→	1	→
Klebstoff	Begleitmannschaft	→	Ausflug zu Pferde	→	→	sehr nahe und vertraut
→	→	→	gehacktes Schweinefleisch	→	nicht ganz, partiell	→
niedriger Sportrennschlitten	→	→	→	→	→	→
Gesichtsfärbung	amerik. Erfinder (Thomas Alva)	→	Übriggebliebenes	→	→	8
→	→	7	→	Aufsehen, Skandal	→	ägyptische Göttin
Griff, Stängel	→	→	orientalischer Wandteppich	→	→	→
→	→	→	→	Spitzname des US-Amerikaners	→	zeitgemäß
kleine Abhandlung	→	→	→	→	Teil des Baumes	→
poetisch: Frühling	Heldengedicht	→	ital. Dichter (Torquato)	→	→	→
→	→	→	→	beharrlich, ausdauernd	→	bestimmter Artikel
lodernde Flamme; Gerbrinde	→	→	Bogen auf zwei Säulen, Pfeilern	→	2	→
→	→	→	→	Titel arabischer Fürsten	→	→
Schuldgefühl empfinden	→	→	→	→	→	→
→	→	4	→	→	→	→

1 2 3 4 5 6 7 8 9

WestfalenBahn wieder auf Podiumsplatz beim NWL-Qualitätsranking

4. Goldmedaille für Abellio Rail NRW

Der Zweckverband Nahverkehr Westfalen-Lippe (NWL) hat im Mai 2018 seinen Qualitätsbericht 2017 der Öffentlichkeit vorgelegt. Die WestfalenBahn konnte sich wie in den Jahren zuvor über einen Podiumsplatz freuen. Zwar rutschte die WestfalenBahn vom Platz 2 des letzten Jahres auf den dritten Rang, kann mit dem Ergebnis jedoch zufrieden sein. Der Gesellschafter Abellio verteidigte indes die Goldmedaille aus den Jahren 2014, 2015 sowie 2016 und kann sich zum vierten Mal über Platz 1 im NWL-Qualitätsranking freuen.

Die Qualitätskriterien: Die Anknüpfungspunktlichkeit wird in Form eines Prozentverfahrens ermittelt. Fahrten mit weniger als 3:59 Minuten Verspätung an den vertrag-

lichen Messpunkten gelten als pünktlich. Leistungserfüllung ist der prozentuelle Anteil der durchgeführten Verkehre – abgezogen werden die ungeplanten, nicht vorhersehbaren Ausfälle und nicht durch Züge ersetzten Zugkilometer. Der Zustand der Fahrzeuge wird in einem objektiven Qualitätsmessverfahren durch Profitester nach einheitlichen Kriterien bewertet.

Vertiefende Informationen sowie weitere Übersichten finden Sie im Dokument „NWL Qualitätsbericht 2017“, das Ihnen als Download zur Verfügung gestellt werden kann. Der Bericht ist ebenfalls unter www.nwl-info.de, beim NWL und seinen Geschäftsstellen erhältlich.

NWL-QUALITÄTSRANKING 2017

1. Platz: Abellio Rail NRW

97,7 % 99,2 % 92,6 %

2. Platz: Hessische Landesbahn

97,8 % 99,5 % 91,1 %

3. Platz: WestfalenBahn

95,7 % 99,3 % 89,8 %

■ Zustand Fahrzeuge ■ Geleistete Fahrten ■ Pünktlichkeit

Die ersten drei Plätze in der Übersicht.



WestfalenBahn geht mit kundenfreundlicher Automaten-Software online

Der schnelle Weg zum „Wie für mich gemacht“-Ticket

Egal ob Sie allein reisen, mit Ihrer Familie einen Ausflug planen oder in der Gruppe unterwegs sind – bei uns erhalten Sie die optimale Fahrkarte für jeden Anlass.

Mit dem Austausch der störungsanfälligen Fahrkartenautomaten und Inbetriebnahme einer neuen Software stehen unseren Fahrgästen ab sofort benutzerfreundliche Features für einen schnellen und unkomplizierten Ticketkauf zur Verfügung.

Die neuen, stabilen Fahrkartenautomaten vom Hersteller ICA zeichnen sich vor allen aus durch:

- eine leichte Menüführung
- keine Überladung von Fahrgastinformationen
- übersichtliche Buttons im Ticketauswahl-Vorgang
- eine Statusleiste mit Abschnittsinformationen zum Kaufvorgang
- kontaktlose Kartenzahlung u.v.m.

An unseren Automaten der neuesten Generation erhalten Sie ein umfangreiches Sortiment an Nahverkehrstickets für Fahrten mit der WestfalenBahn und anderer Verkehrsunternehmen.

Bereits auf dem Startbildschirm werden ihnen günstige Spartickets wie z. B. das Niedersachsenticket oder das saisonale Emsland-Touren-Ticket angeboten. Für Einzeltickets stehen Ihnen die am meisten genutzten Zielbahnhöfe mit nur einem Tastenklick zur Verfügung.

Hinweis: Die Fahrkartenautomaten unterstützen Sie bei der Wahl des richtigen Tickets. Sie wählen automatisch den passenden Fahrschein für die gewünschte Fahrt aus.



DIE ENTERTAINMENT-SENSATION IN MÜNSTER!

Erleben Sie jeden zweiten Monat eine neue spektakuläre Show mit Weltklasse-Künstlern im modernen Ambiente des GOP Varieté-Theaters. Genießen Sie dazu auf Wunsch die raffinierten kulinarischen Kreationen der GOP Köche – vom Menü im Variété-Saal bis zum Deluxe-Arrangement im GOP Restaurant.

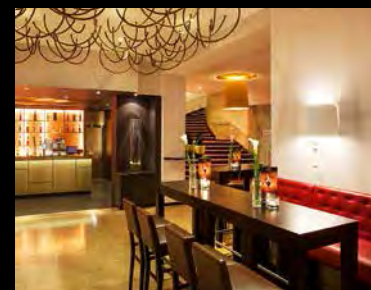

GOP.
variété-theater
MÜNSTER

Bahnhofstraße 20-22 · 48143 Münster

Tickets und Gutscheine: (02 51) 490 90 90 und variete.de



WestfalenBahn

Ein abellio Unternehmen

Haben Sie Fragen?

Infos rund um die WestfalenBahn zu Fahrplänen, Tarifen, Tickets, Service, Anmeldung von Gruppenreisen, Fahrradmitnahme, Reisen bei Mobilitätseinschränkung und Fundsachen:

WestfalenBahn Infotelefon 0521 557777-55
E-Mail: info@westfalenbahn.de
www.westfalenbahn.de

„Schlaue Nummer für Bus und Bahn in NRW“
Persönliche Fahrplan- und Tarifauskunft
01806 50 40 30

(20 Ct./Verbindung aus dem dt. Festnetz,
Mobilfunk max. 60 Ct./Verbindung)

Automatische Fahrplanauskunft
08003 50 40 30 (kostenlos)

Persönlich erreichen Sie uns im **ServiceCenter moBiel** in der StadtBahn-Haltestelle Jahnplatz in Bielefeld oder in den Verkaufsstellen entlang der Strecken.



Einfach zügig ins Internet!
QR-Code mit Ihrem Smartphone abscannen und auf www.westfalenbahn.de lossurfen.



Wir sind zertifiziert!
ISO 9001:2008

Die WestfalenBahn fährt im Auftrag von:



Mottozug
„Mit uns können Sie was erleben!“
Auch 2019 wieder.
Die SchmökerBahn rollt erneut!

Kommen Sie mit uns auf Bücherreise!

Impressum: WestfalenBahn GmbH, Zimmerstraße 8, 33602 Bielefeld
Tel. 0521 557777-55, E-Mail: info@westfalenbahn.de, www.westfalenbahn.de; Verantwortlich für die Inhalte: Birgit Pauluschat

Gestaltung: www.graefe-atelier.de | Druck: www.graefe-dv.de

Bildnachweise: Titel © Tipyashina Evgeniya/Shutterstock, Leuchtturm © eyewave/fotolia, Feuerwerksettbewerb © Malte Reiter, Plakatwand © Dima Moroz/Shutterstock, Städtetrip © BABAROGA/Shutterstock, Ausstellung © blurAZ/Shutterstock, Gleis © Kanchana P/Shutterstock, Zug in Bewegung © BassKwong/Shutterstock, Lichterfest © Juergen Kellers, EscapeRoom © Schöne Medien GmbH/Osnabrück, Eislaufhalle © Thorsten Ulonska, Weihnachtsmärkte: Bad Oeynhausen © Peter Hübbe, Bielefeld © Bielefeld Marketing GmbH/Sarah Jonek, Osnabrück © Joachim Viertel, Braunschweig © Braunschweig Stadtmarketing GmbH, Hannover © HMTG, Minden © Minden Marketing GmbH, Emden © Emden Zeitung/Hinrich Wilken, Lingen © Richard Heskamp, Münster © www.air-klick.de, Adventskalender © Tatiana Davidova/Shutterstock, Roulade © juefraphoto/Shutterstock, Ausmalbild © Bannykh Alexey Vladimirovich/Shutterstock, Irrgarten © Vasily Merkushev/fotolia, Suchbild © GraphicsRF/Shutterstock, Kreuzworträtsel: krupion.de, sonstiges Bildmaterial © WestfalenBahn GmbH